

prinzipielle Rückbaureihenfolge BA 3: Erweiterungsbau

- [BA3-V1]

Entrümpelung, fachgerechter Ausbau vorhandener Schadstoffe, Entkernung
- [BA3-V2]

Rückbau der Fenster, händisch über Innenräume
- [BA3-V3.1]

Rückbau der nicht tragenden Fassadenelemente: Waschbetonplatten
- [BA3-V3.2]

Rückbau der nicht tragenden Fassadenelemente Klinkerverblendung
- [BA3-1]

Rückbau der vorhandenen Dachkonstruktion
- [BA3-2]

Rückbau der Decke über 2.OG
- [BA3-3]

Rückbau der lastfreien vertikalen Tragglieder 2.OG
- [BA3-4]

Rückbau der Decke über 1.OG
- [BA3-5]

Rückbau der lastfreien vertikalen Tragglieder 1.OG
- [BA3-6]

Rückbau der Decke über EG
- [BA3-7]

Rückbau der lastfreien vertikalen Tragglieder EG
- [BA3-8]

Rückbau Gründung

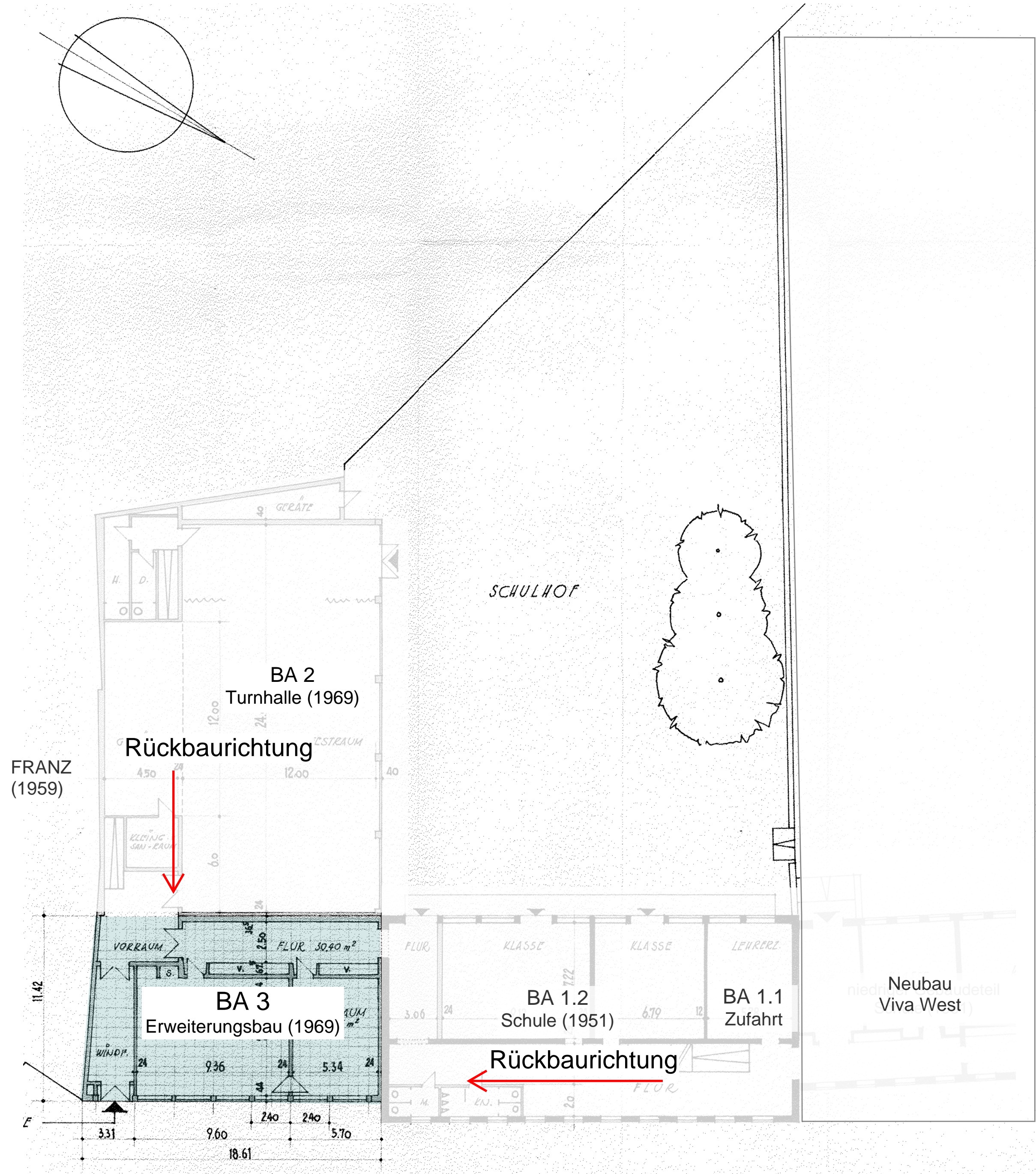

Rückbaureihenfolge BA 3
Grundriss

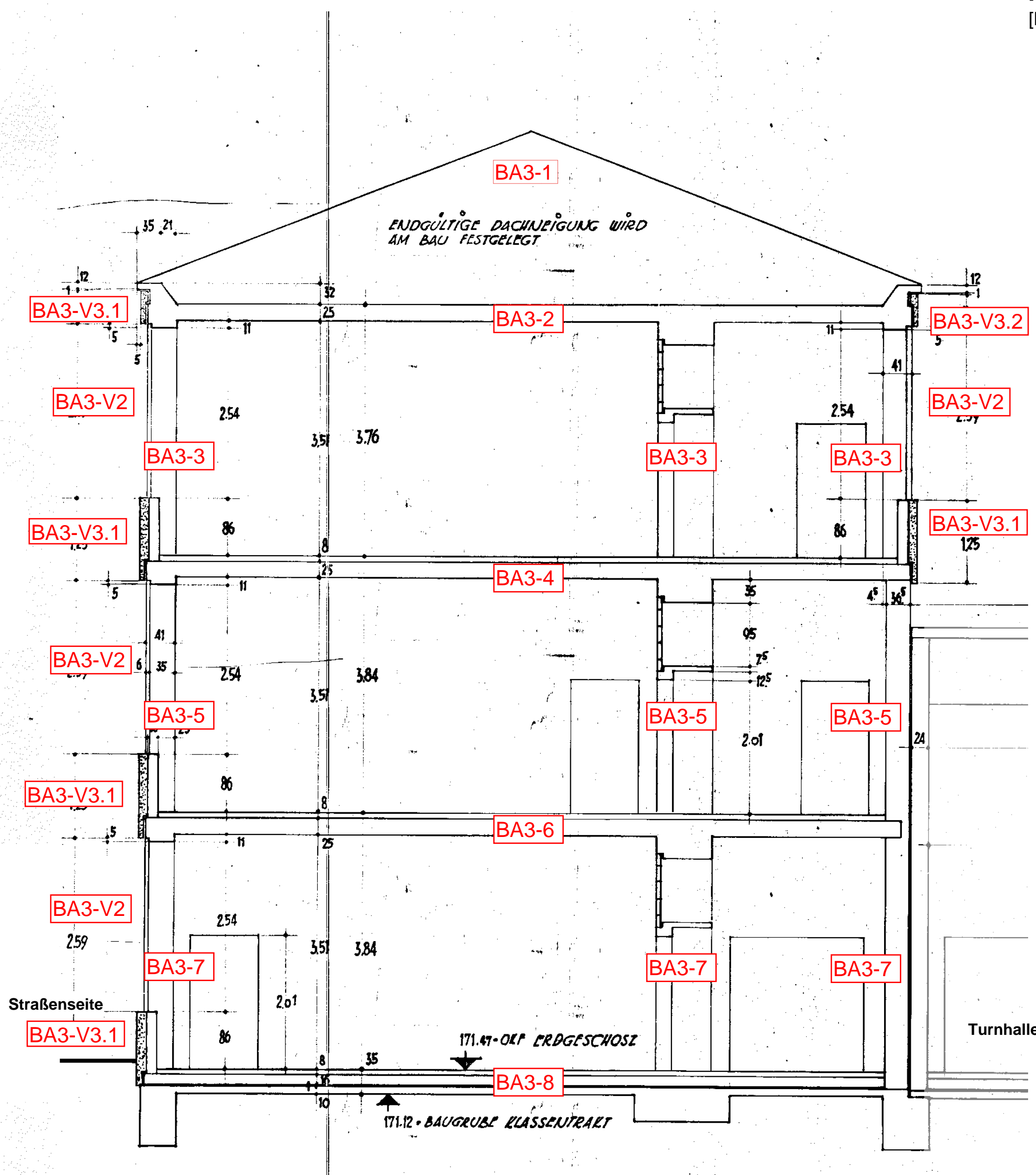

Rückbaureihenfolge BA 3
Schnitt

Erstellt auf Grundlage folgender Pläne: Architektenpläne: Dipl.-Ing. H. Courte (1952)	Zu dieser Zeichnung gehören folgende Pläne:
---	---

INDEX	ÄNDERUNG	DATUM	GEZ.

PLAN-NR. RP-301	INDEX
ÜBERSICHT 	PROJEKT-NR. 2023-0380 FREIGABEVERMERK Der Ausführende hat alle Angaben dieses Planes mit den zugehörigen Architektenplänen bzw. Rohbaumaßnahmen vor Beginn der Arbeiten zu vergleichen. Bei Unstimmigkeiten ist unser Büro umgehend zu benachrichtigen (0241-889900).

PROJEKT		Nachhaltiger Rückbau ehemalige Schule Franzstraße 72 52064 Aachen					
BAUHERR		Stadt Aachen - E26/45 Gebäudemanagement Lagerhausstraße 20 D-52064 Aachen					
INHALT		Rückbauplan BA3					
BAUTEIL/EBENE/BEREICH		BA 3: Erweiterungsbau					
MAßSTAB	GRÖSSE	GEZEICHNET	GEZ. DATUM	GEPRÜFT	GEPR. DATUM		
ohne	DIN A1	MvH	27.08.2025	SKI	28.08.2025		
KEMPEN KRAUSE INGENIEURE GMBH							
RITTERSTRASSE 20		D-52072 AACHEN		info@kempenkrause.de			
FON 0241/88990-0		FAX 0241/88990-990		www.kempenkrause.de			